Dresdner Verkehrsbetriebe AG

MOBI | Multimodale Mobilitätsangebote in Dresden

Was ist MOBI?

DVB
DRESDNER VERKEHRSBETRIEBE AG

MOBI macht Multimodalität in ganz Dresden erlebbar.

MOBIpunkte machen Multimodalität sichtbar:
Bündelung der Mobilitätsservices an zahlreichen Orten im ganzen Stadtgebiet

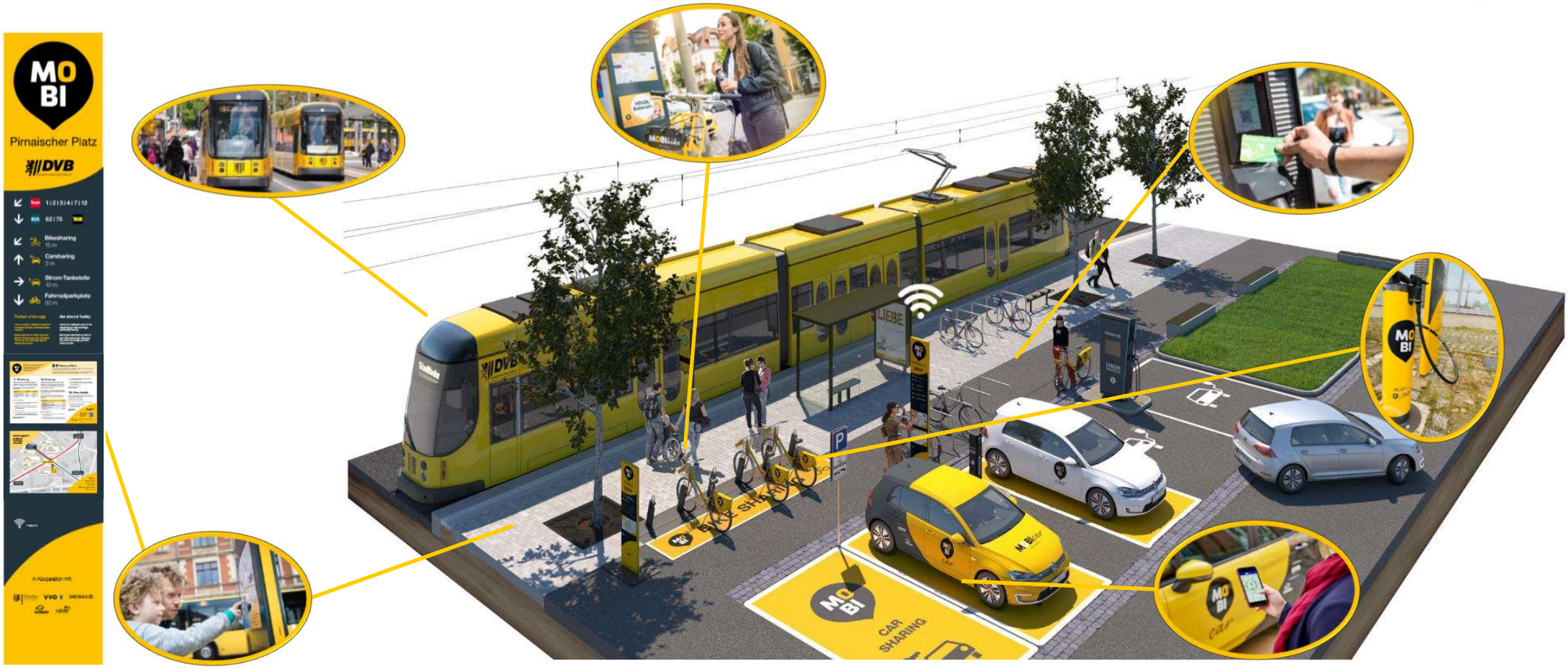

Wir skalieren unser Angebot stufenweise im Zuge eines Stadtratsbeschlusses und streben eine Ausweitung unserer MOBI-Angebote auf die ganze Stadt Dresden an.

MOBIpunkte

- Einführung: 09/2018
- in Betrieb:
  57 Punkte
- Gesamt in
  Planung:
  86 Punkte

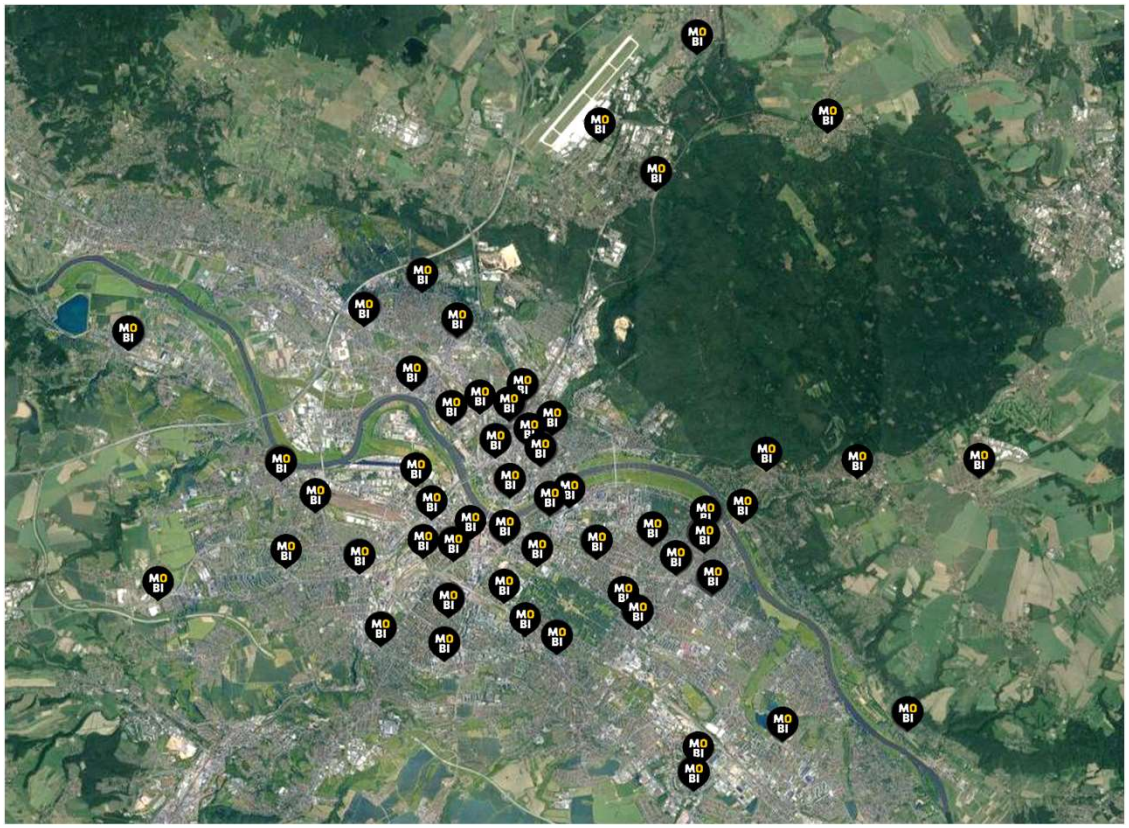

Bildquelle: Themenstadtplan Dresden

Multimodalität **nutzbar** machen: Einfacher Zugang durch alle Infos in einer App.

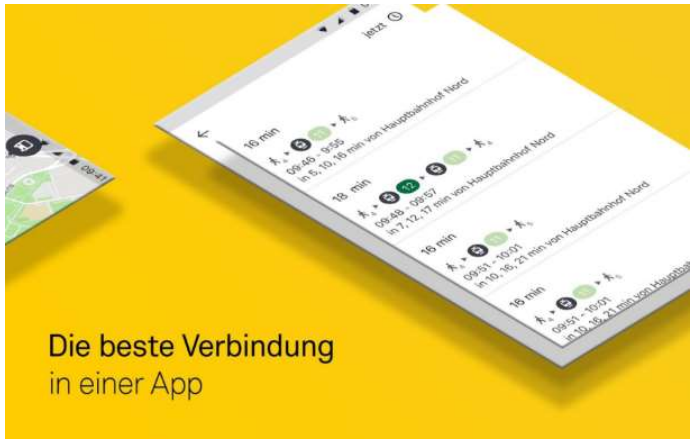

2020

2023

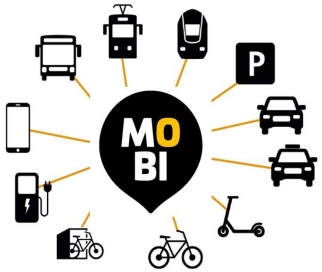

MOBI 1.0 - Die multimobile App für Dresden

→ Alle Verkehrsmittel in einer App suchen & buchen

MOBI 2.0 - Plattform für Mobilität in Dresden

→ ÖPNV, Sharing und Mobilitätsdienstleistungen

Um mit MOBI erfolgreich zu sein …

DVB
DRESDNER VERKEHRSBETRIEBE AG

… müssen wir die Kompetenzen verschiedener Partner bündeln.

… müssen wir eine Plattform schaffen, die Komplexität im Hintergrund löst.

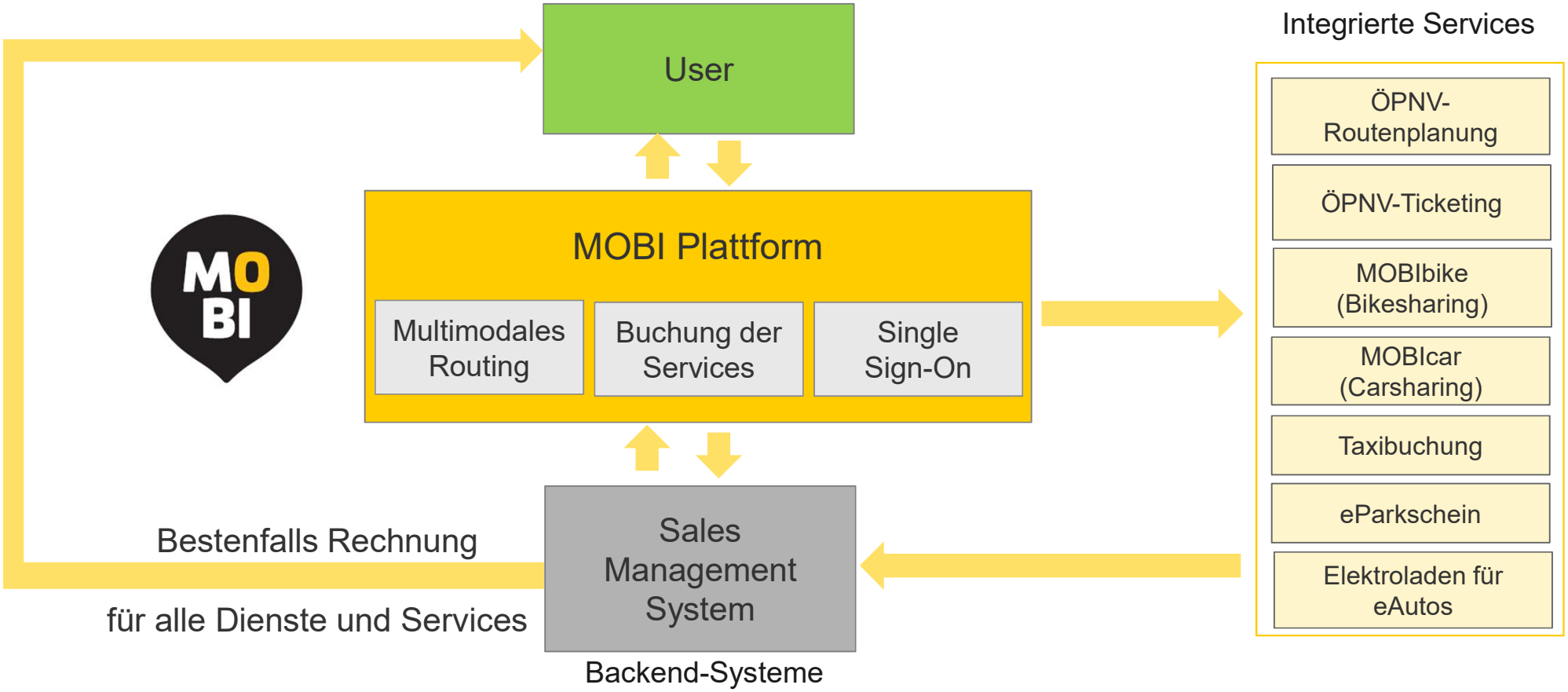

Die Dresdner MOBI-Services und ihr Beitrag zur Verkehrswende

DVB
DRESDNER VERKEHRSBETRIEBE AG

Wir ergänzen den ÖPNV im Auftrag der Stadt Dresden durch unserer öffentliches Fahrradverleihsystem MOBIbike.

MOBIbike-Tarif

Seit August 2020

Vorteile für Abokunden*:

- 30 min. kostenfrei je Fahrt
- Reduzierte Preise
- 1.300 moderne Räder
- Rückgabe stationär und free-floating möglich
- Kostenlose und gebührenpflichtige Flexzonen

*sowie Jobticketkunden der DVB, Studierende kooperierender Hochschulen und MOBIbusinessbike-Kunden

Unser Ziel ist es den privaten Pkw-Besitz zu senken. Zu diesem Zweck haben wir ein neues Tarifprodukt für das stationäre Carsharing entwickelt.

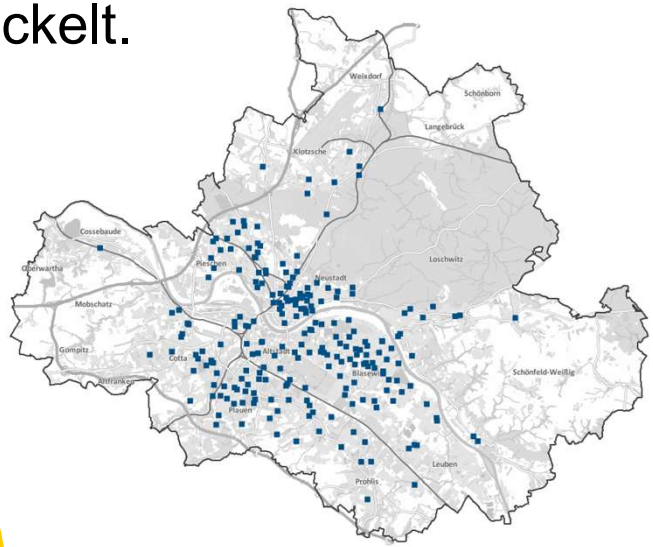

MOBIcar-Tarif

Seit Oktober 2020

Vorteile für Abokunden*:

- Keine Kaution, keine Start- und Grundgebühr
- Reduzierte Preise
- In ganz Mitteldeutschland nutzbar
- 450 Autos & über 225 Stationen
- Elektrifiziertes CS

*sowie Jobticketkunden der DVB

Im Pilotbetrieb unseres MOBIshuttle testen wir, ob On-Demand-Services so integrierbar sind, dass sie auch Daseinsfürsorge-Aufgaben übernehmen können.

Straßenbahn- und Bushaltestellen werden durch virtuelle Haltepunkte ergänzt.

Information und Buchung erfolgt per App oder Telefon

Alle Wege werden vom Algorithmus in einem Fahrzeug gebündelt.

Katrin legt nur einen Teil ihres Weges mit dem MOBIshuttle zurück. Der Umstieg aus Bus und Straßenbahn wird in Echtzeitqualität gesichert.

Seit Juni 2022 in 3 Stadtteilen, bald in 4 Stadtteilen

Die Bekanntheit und Nutzung von MOBI ist deutlich gestiegen

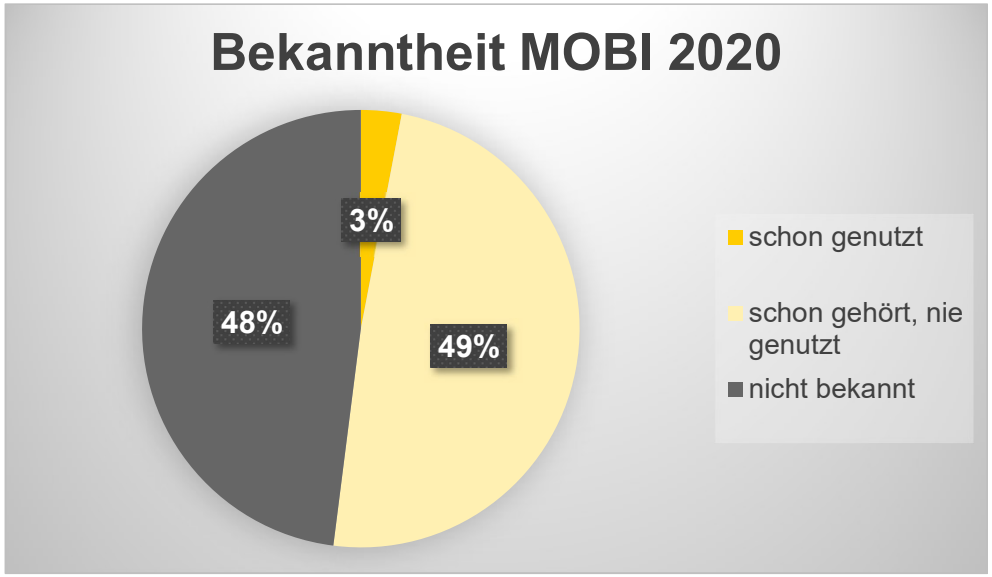

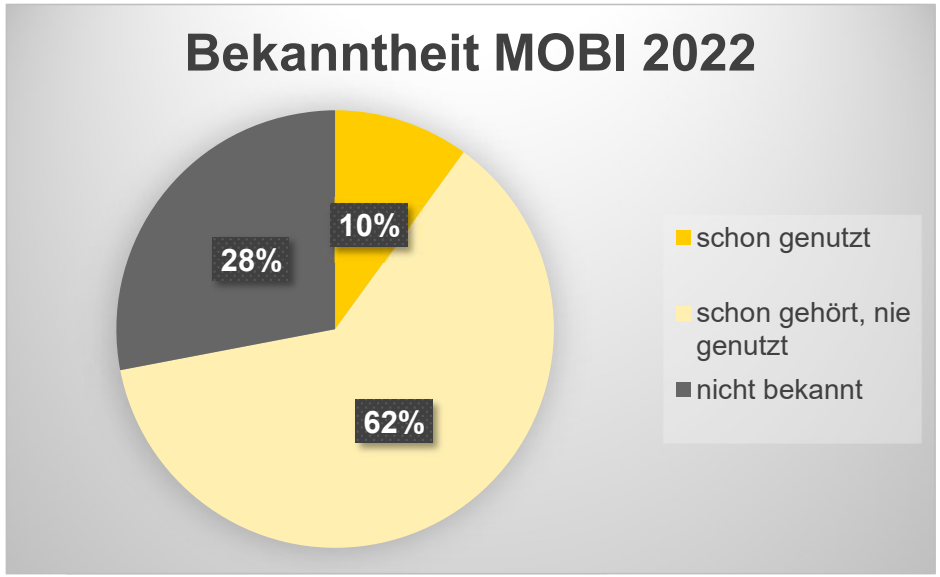

Quelle: Kommunale Bürgerumfrage 2020 bzw. 2022

Zusammenfassung: Mit MOBI baut die DVB ihre Rolle als der städtische Mobilitätsdienstleister der Landeshauptstadt Dresden nachhaltig aus.

- MOBI stärkt den ÖPNV und schafft alternativen zum Privat-PKW
  - mit MOBI wird Multimodalität in Dresden erfahrbar
- MOBI reduziert den Flächenverbrauch durch eigene Verkehrsmittel
  - es trägt zum Einhalten der Klimaschutzziele bei
- MOBI macht den Wechsel zwischen verschiedenen Verkehrsmitteln einfach
  - Geringe Schwelle zum Nutzen der Alternativen

Kontakt

Martin Gawalek, Leiter Center Verkehrsmanagement und Marketing
E-Mail: martin.gawalek@dvbag.de